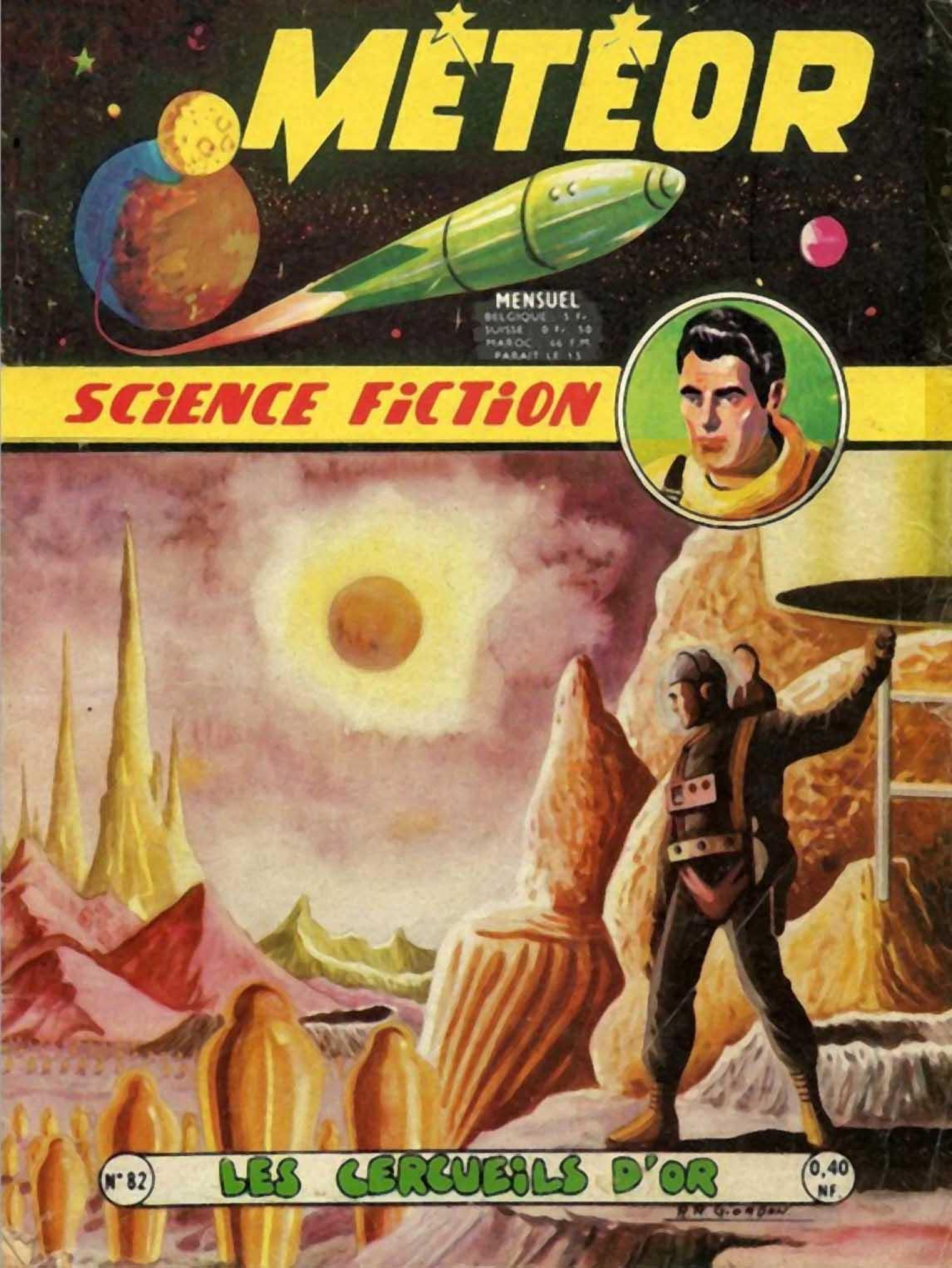
MÉTÉOR
MENSUEL
SCIENCE FICTION
N° 82
LES CERCUEILS D'OR
0,40 NF.

nous vous présentons

BAT MAN

POUR SATISFAIRE L'APPÉTIT DU MERVEILLEUX DÉMONTABLE QUI CARACTÉRISE LES JEUNES LECTEURS D'AUJOURD'HUI...

BAT MAN

EST UNE PORTE D'ÉVASION SUR UN MONDE QUI RESTE ENTREBÂILLÉE SUR LE REEL

Bat-Man

EST AU SERVICE DE VOTRE FANTAISIE, MAIS CE N'EST PAS UN FARFADET, C'EST UN AMPLIFICATEUR DE RÊVE

EN VENTE CHEZ VOTRE MARCHAND HABITUEL

© ARTIMA 1960

LES CERCUEILS D'OR
5... 4... 3... 2... 1... ZÉRO.
COUPE LES CIRCUITS, TEXAS.
C'EST FAIT, SPADE!
UNE FOIS ENCORE, LA FUSÉE DU DOCTEUR SPENCER VIENT DE SE POSER SUR UNE PLANÈTE INCONNUE.
PENDANT QUE LE SAVANT PROCÈDE A L'ANALYSE DE L'ATMOSPHÈRE, TEXAS ESSAIE DE SE FAIRE UNE OPINION EN REGARDANT LE PAYSAGE.
OH! CURIEUX... TRÈS CURIEUX!
L'ENGIN S'EST POSÉ SUR UNE PLAINE SANS VÉGÉTATION, OÙ DES PIERRES S'ALIGNENT...
ON SE CROIRAIT EN BRETAGNE, MAIS LES ALIGNEMENTS DE CARNAC NE SONT RIEN EN COMPARAISON DE CEUX-CI!
NOUS POUVONS DESCENDRE, LA COMPOSITION DE L'AIR EST NORMALE POUR NOUS.
PRENONS-NOUS DES ARMES ?
INUTILE, NOUS VENONS EN AMIS ET NON EN ENNEMIS.
ALORS, ALLONS-Y!
JE NE ME SENS PAS TRÈS À L'AISE...
NI MOI NON PLUS!
UN SILENCE ANGOISSANT PÈSE SUR CETTE TERRE ÉTRANGE...
CE BLOC EST D'UNE COULEUR QUI RAPPELLE CELLE DE...
SPENCER CONSIDÈRE AVEC ATTENTION LE MONOLITHE LE PLUS PROCHE.
MAIS OUI, JE NE ME TROMPE PAS! SPADE... TEXAS... VENEZ VOIR! CES PIERRES DRESSÉES ONT UNE VALEUR INCALCULABLE... ELLES SONT EN OR!...
1

EN OR MASSIF! ÉCOUTEZ PLUTÔT...
ON NE CRAINT PAS LES VOLEURS DANS CE PAYS!
LE COUP LÉGER DONNÉ PAR LE SAVANT FAIT VIBRER LE MÉTAL, ET CETTE VIBRATION SE TRANSMET DE BLOC EN BLOC.
C'EST PRODIGIEUX!...
OÙ SOMMES-NOUS DONC TOMBÉS? PEUT-ÊTRE NE DEVRIONS-NOUS PAS NOUS ÉLOIGNER DE NOTRE FUSÉE?
DEVIENDRAIS-TU PEUREUX SUR TES VIEUX JOURS, TEXAS!
NON... SEULEMENT CELA M'IMPRESSIONNE DE VOIR TANT D'OR À MA PORTÉE... JE N'EN AUGURE RIEN DE BON!
RASSURE-TOI, NOUS NE SOMMES PAS VENUS ICI POUR FAIRE FORTUNE!
QUE SE PASSE-T-IL?
VITE... COURONS À LA FUSÉE!
SOUDAIN, UN BRUIT STRIDENT SEMBLE FONDRE SUR EUX...
AH!...
TROP TARD... ILS N'ONT PAS FAIT UN MÈTRE QUE LE SON DÉCHIRANT, INTOLÉRABLE LES PROJETTE SUR LE SOL...
...OÙ ILS RESTENT ÉTENDUS SANS CONNAISSANCE TANDIS QUE, PEU À PEU, L'ONDE SONORE SE DISSIPE.
ILS N'ONT PU VOIR VENIR LE VÉHICULE SANS ROUES QUI S'APPROCHAIT ET VIENT STOPPER PRÈS D'EUX...
DES HOMMES À LA TÊTE ENFERMÉE DANS UNE SORTE DE CASQUE TRANSPARENT HISSENT À GRAND PEINE LES TROIS TERRIENS SUR LEUR PLATEFORME...
...ET REPARTENT AVEC EUX AUSSI RAPIDEMENT QU'ILS ÉTAIENT VENUS, SANS MÊME INSPECTER LA FUSÉE.
2

DANS UNE SALLE AUX MURS LISSES ET SANS OUVERTURES APPARENTES, SPENCER ET SES COMPAGNONS REPRENNENT MAINTENANT CONSCIENCE.
OH! MA TÊTE!... CE BRUIT INFERNAL!...
J'AI BIEN CRU QUE MON CRÂNE ALLAIT ÉCLATER!
NOUS DEVONS ÊTRE DANS UNE CHAMBRE DE DÉCOMPRESSION... JE COMMENCE À RETROUVER UNE OUÏE NORMALE.
CE N'EST PAS TOUT... IL FAUT SORTIR D'ICI!
JE NE SERAIS PAS MÉCONTENT DE VOIR À QUI NOUS AVONS AFFAIRE...
PEU À PEU, LEURS MALAISES SE DISSIPENT.
VOICI QU'ON NOUS OUVRE LA CAGE!
CE DÉSIR SERA BIENTÔT SATISFAIT, CAR DOUCEMENT UN PANNEAU DU MUR PIVOTE SUR LUI-MÊME.
IMMOBILE, UN HOMME AUX YEUX ÉTRANGES LES REGARDE SORTIR.
ÉTRANGERS, JE NE VOUS SOUHAITE PAS LA BIENVENUE!
D'ACCORD! NE NOUS SOUHAITEZ PLUS RIEN! AVEC CE COUP DE TROMPE QUI A FAILLI NOUS DÉCHIRER LE TYMPAN, NOUS SOMMES VRAIMENT COMBLÉS!
ESTIMEZ-VOUS HEUREUX QU'IL NE VOUS AIT PAS TUÉS... VOLEURS QUE VOUS ÊTES!
JE PROTESTE! JE SUIS LE DOCTEUR SPENCER ET...
ASSEZ! ICI, UN SEUL COMMANDE ET PARLE! D'AUTRES SONT VENUS AVANT VOUS ET NOUS ONT APPRIS LEUR LANGAGE... NOUS LES AVONS ACCUEILLIS EN AMIS, MAIS ILS N'EN VOULAIENT QU'À NOTRE OR, VIL MÉTAL QUI SE TROUVE CHEZ NOUS À PROFUSION.
EN EFFET, J'AI VU SUR VOTRE PLANÈTE DES CHAMPS DE PÉPITES D'UNE TAILLE VRAIMENT EXCEPTIONNELLE.
TAISEZ-VOUS, SACRILÈGE! CHACUN DE CES BLOCS D'OR EST UNE TOMBE!...

SUIVEZ-MOI.
D'UN REGARD, SPENCER FAIT SIGNE À SES AMIS QUE MIEUX VAUT NE PAS RÉPLIQUER.
DERRIÈRE LUI, ILS PÉNÈTRENT DANS UNE GRANDE SALLE OÙ DES HOMMES DÉBILES, VISIBLEMENT ÉPUISÉS, TRAVAILLENT SUR D'ÉTRANGES APPAREILS.
CE SONT LES GARDIENS DE L'IMMENSE CIMETIÈRE QUI ENTOURE NOTRE PAYS ET LE DÉFEND CONTRE D'ÉVENTUELS PILLARDS.
SI QUELQU'UN SE HASARDE EN CE LIEU SACRÉ, J'EN SUIS AUSSITÔT AVERTI ET N'AI À FAIRE QUE CE SIMPLE GESTE...
VOYEZ, JE LIBÈRE UNE ONDE SONORE PLUS OU MOINS FORTE...
ET, S'ASSEYANT DEVANT UNE SORTE DE CLAVIER SURMONTÉ D'UN JEU DE TUYAUX D'ORGUES...
ET, SE PROPAGEANT DE TOMBE EN TOMBE, ELLE VA S'AMPLIFIANT DE LEURS VIBRATIONS. CES ONDES PEUVENT APPORTER LA MORT... IL N'EST CONTRE ELLES AUCUNE PARADE POSSIBLE !
PEUT-ON SAVOIR CE QUE SONT DEVENUS CES GENS QUI VOUS ONT APPRIS NOTRE LANGUE ?
EUX...
ILS VIBRENT !... ILS VIBRENT ENFERMÉS À JAMAIS, PRISONNIERS DE CET OR QU'ILS VOULAIENT DÉROBER... ILS VIBRENT COMME VOUS VIBREREZ PLUS TARD !
L'HOMME ÉCLATE D'UN RIRE DÉMENTIEL.
SPADE NE PEUT PLUS SE MAÎTRISER, IL BONDIT SUR L'ODIEUX PERSONNAGE...
ASSEZ DE MENACES...
MAIS AVANT QU'IL N'AIT PU L'ATTEINDRE, UNE DOULEUR FULGURANTE DANS LA TÊTE LE FAIT S'ÉCROULER IMPUISSANT.
AÏE !...

BIEN, TELLIC, TU AS DROIT À UNE PRIME DE DIX GRAMMES... QUANT À VOUS, RELEVEZ-VOUS ET DÉSORMAIS RESTEZ TRANQUILLE!
ONDES SONORES, ULTRA SONS, RIEN DE CE QUI EST VIBRATION NE NOUS EST INCONNU.
DERRIÈRE EUX, L'HOMME ENCORE ARMÉ DE SON PISTOLET, SOURIT BÉATEMENT.
JE SUIS CUPIDOS, MAÎTRE DE SONORA. TOUTE VIE DÉPEND ICI DE MOI, ET DE MOI SEUL!
ÉCLATANT D'ORGUEIL, L'INTERLOCUTEUR DES TERRIENS SE PRÉSENTE ENFIN.
IL PARLE TROP ET TROP FORT POUR ÊTRE UN VÉRITABLE CHEF!
SI SPENCER RESTE SILENCIEUX, SES YEUX OBSERVENT ET SON CERVEAU TRAVAILLE.
DES GARDES BIEN ARMÉS LES ATTENDENT DANS LA SALLE SUIVANTE.
ICI, VOUS SEREZ TRAITÉS ET NOURRIS SUIVANT LE TRAVAIL QUE VOUS FOURNIREZ.
CUPIDOS PREND LA TÊTE DE LA PETITE TROUPE ET QUITTE CE PREMIER BÂTIMENT. LES HOMMES CHARGÉS DE VEILLER SUR LES TERRIENS ONT UNE DÉMARCHE LENTE, TÉMOIGNANT D'UNE LASSITUDE EXTRÊME.
TOUS PRENNENT PLACE SUR UNE PLATE-FORME QUI SE MET AUSSITÔT EN MARCHE
AVEC UNE VISIBLE SATISFACTION, LES GARDES SE SONT ASSIS, TANDIS QUE LEURS PRISONNIERS RESTENT DEBOUT.
MOI, JE NE SUIS PAS FATIGUÉ!
ILS DÉBOUCHENT BIENTÔT SUR UNE PLACE PUBLIQUE OÙ TOUTE LA POPULATION SEMBLE S'ÊTRE GROUPÉE POUR LES ATTENDRE... CES GENS MANIFESTEMENT DÉBILITÉS PARAISSENT SOUFFRIR D'UNE DÉFICIENCE PHYSIQUE... A LA VUE DE SPENCER ET DE SES COMPAGNONS, DES CRIS S'ÉLÈVENT, DES MAINS SE TENDENT...
MAIS ENFIN, QUE NOUS DEMANDENT-ILS?
5

EN TOUT CAS, ILS ONT L'AIR CONTENTS DE NOUS VOIR!
ILS SEMBLENT PLUTÔT MAL EN POINT!
NOUS SOMMES ARRIVÉS.
PARTOUT L'OR EST EMPLOYÉ À PROFUSION, MAIS LA POPULATION N'EN PARAÎT PAS PLUS HEUREUSE POUR AUTANT!
D'ÉNORMES GRILLES SÉVÈREMENT GARDÉES S'OUVRENT POUR LEUR LIVRER PASSAGE...
...ET SE REFERMENT AUSSITÔT POUR REPOUSSER LA FOULE QUI S'OBSTINE À LES SUIVRE.
DESCENDEZ, ET MARCHEZ DEVANT MOI JUSQU'À CETTE PORTE
A VOS ORDRES, MON GÉNÉRAL!
DERRIÈRE EUX, LE MAÎTRE PORTE À SES LÈVRES UN SIFFLET... ET LES DEUX BATTANTS S'OUVRENT.
QUAND ILS SONT REFERMÉS, UNE SECONDE PORTE EST ALORS OUVERTE COMME LA PRÉCÉDENTE...
UNE BANQUE NE SERAIT PAS MIEUX GARDÉE!
UNE BANQUE... OU UNE PRISON!
LES DEUX! CAR C'EST ICI LE CENTRE VITAL DE SONORA, SA FORTUNE ET SA SEULE POSSIBILITÉ DE SUBSISTER... CELA, GRÂCE À NOS PRISONNIERS!
MOI SEUL EN AI LE CONTRÔLE ABSOLU, INDISCUTÉ! VOUS ALLEZ POUVOIR ESTIMER NOTRE CAPITAL... REGARDEZ!
DES BARRES... MAIS DE QUOI? DU PLATINE, PEUT-ÊTRE?
DU SEL! C'EST DU SEL!
QUOI? DU VULGAIRE SEL, QUE VOUS GARDEZ TEL UN TRÉSOR?

C'EST UN TRÉSOR! PAS DE SEL, PAS DE VIE, ET MON PEUPLE EN RÉCLAME... MAIS NOS RÉSERVES S'ÉPUISENT!
DU SEL, IL Y EN A PARTOUT DANS LA NATURE...
PAS SUR SONORA! AU COURS DES SIÈCLES, IL S'EST FAIT DE PLUS EN PLUS RARE, ALORS QUE L'OR SE DÉCOUVRAIT À CHAQUE PAS.
LES MERS SE FAISAIENT DOUCES, LES PLANTES MOURAIENT... NOS GRANDS SAVANTS SE SONT PENCHÉS EN VAIN SUR CE MYSTÈRE. TOUT LE SAVOIR QU'ILS AVAIENT ACQUIS DANS LE DOMAINE DES ONDES NE LEUR SERVAIT DE RIEN!
ET MOI, J'AI DÉCOUVERT UNE MINE DE SEL... PAS UNE GRANDE MINE, À PEINE L'INDISPENSABLE POUR NOUS PERMETTRE DE SURVIVRE.
LE MAÎTRE DE SONORA FAIT QUELQUES PAS... DEVANT LUI S'OUVRE UNE TRAPPE.
VOUS ÉTIEZ VENUS POUR CHERCHER DE L'OR... VOUS CHERCHEREZ DU SEL!
TOUT CELA EST STUPIDE!... POURQUOI NE PAS L'EXTRAIRE VOUS-MÊMES?
C'EST ICI QUE JE TRANSFORME EN BARRES LE SEL PESÉ AU CENTIGRAMME.
AU BAS DE L'ESCALIER, UN LABORATOIRE SOUTERRAIN EST INSTALLÉ.
VOUS NE M'AVEZ TOUJOURS PAS RÉPONDU: POURQUOI NE PAS EXPLOITER RATIONNELLEMENT CETTE MINE DE SEL?
IMPOSSIBLE!
LES TROIS TERRIENS, QUI N'ONT PAS PRIS GARDE AU SOUDAIN RECUL DE LEUR INTERLOCUTEUR, VOIENT S'ÉLEVER DU SOL UNE GRILLE QUI, BRUSQUEMENT, LES EN SÉPARE.
IMPOSSIBLE, CAR LES AUTOCHTONES TROP PRIVÉS DE SEL MEURENT TOUT DE SUITE S'ILS TRAVAILLENT DANS LA MINE... MAIS LES ÉTRANGERS RÉSISTENT PLUS LONGTEMPS.
MAINTENANT, AU TRAVAIL! IL ME FAUT DU SEL... BEAUCOUP DE SEL SINON, POUR VOUS, PAS DE NOURRITURE!... COMPRIS?
7

POUR L'INSTANT, INUTILE DE DISCUTER...
PLUS TARD NON PLUS... UNE ONDE SONORE, VOUS SAVEZ QUE ÇA PEUT FAIRE TRÈS MAL!
SPENCER S'ENGAGE LE PREMIER DANS LE COULOIR EN PENTE DOUCE.
SPADE, TEXAS, VENEZ.
AU BOUT D'UN MOMENT ILS SE TROUVENT AU CŒUR MÊME DE LA MINE... DES OUTILS ABANDONNÉS TRAÎNENT ÇÀ ET LÀ.
QUELLE CHALEUR!
PRENEZ N'IMPORTE QUELLE GALERIE, CELLE QUE VOUS VOUDREZ...
LA VOIX DE CUPIDOS LEUR PARVIENT À NOUVEAU, VENANT D'UN MICROPHONE QU'ILS NE PEUVENT DISTINGUER.
CE SOIR, VOUS DÉPOSEREZ LE SEL SUR LE MONTE-CHARGE, ET IL REDESCENDRA AVEC DE L'EAU ET VOTRE NOURRITURE ... SANS SEL!
C'EST GAI! NOUS VOILÀ DÉSORMAIS MINEURS POUR TOUTE LA VIE!...
J'AVAIS RÊVÉ D'UNE FIN PLUS GLORIEUSE!
LES LAISSANT À LEUR CONVERSATION DÉSABUSÉE LE DOCTEUR PROCÈDE À UN PREMIER EXAMEN DE LA MINE.
JE COMMENCE À COMPRENDRE BIEN DES CHOSES...
SPADE, TEXAS... AU TRAVAIL! SUIVEZ-MOI PAR ICI, NOUS COMMENCERONS PAR EXPLORER CETTE GALERIE.
ATTENTION... N'ÉCHANGEZ PAS UN MOT SANS ÊTRE CERTAINS DE N'ÊTRE PAS ENTENDUS!
À VOIX BASSE, IL LEUR FAIT QUELQUES RECOMMANDATIONS ESSENTIELLES.
S'ILS MANQUENT DE SEL, NOTRE AVENTURE N'EN MANQUE PAS!
À LA SUITE DE LEUR CHEF, SPADE ET TEXAS AVANCENT DANS UNE GALERIE QUI SEMBLE AVOIR ÉTÉ RÉCEMMENT OUVERTE.

ICI, NOUS NE RISQUONS PAS QU'ILS PUISSENT NOUS ENTENDRE, NI NOUS ATTEINDRE... IL FAUT AGIR TRÈS VITE.
LA PREMIÈRE CONCLUSION QUI S'IMPOSE, C'EST QUE LES HABITANTS DE CETTE PLANÈTE SONT COMPLÈTEMENT DÉMINÉRALISÉS!
AINSI S'EXPLIQUE LEUR ALLURE LYMPHATIQUE!
CEUX QUI SONT VENUS TRAVAILLER ICI SONT MORTS SANS DOUTE POUR AVOIR ABSORBÉ TROP DE SEL APRÈS EN AVOIR ÉTÉ LONGTEMPS PRIVÉS.
TOUT EN PARLANT, SPENCER REGARDE ATTENTIVEMENT LES PAROIS DE LA MINE, ET SOUDAIN...
VOYEZ DONC... IL Y A LÀ QUELQUE CHOSE D'INSCRIT!
UNE CHANCE QU'ILS NE L'AIENT PAS TROUVÉ!
DE SA CEINTURE, TEXAS SORT LA LAMPE EXTRA-PLATE QUI NE LE QUITTE JAMAIS.
Pour ceux qui viendront. Dans l'ancienne galerie, appuyez sur le fond... la liberté n'est sans doute pas loin, mais moi je n'ai plus la force... Adieu!
Professeur Gunther
GUNTHER... LE GRAND EXPLORATEUR DE L'ESPACE? C'EST DONC ICI QU'IL A PÉRI AVEC TOUS SES COMPAGNONS!
LES MALHEUREUX!...
TEXAS, LUI, BONDIT EN DIRECTION DE LA GALERIE INDIQUÉE.
PAS DE DOUTE, CE DOIT ÊTRE CELLE-LÀ. ELLE EST PLEINE D'ÉBOULIS...
QUELLE ÉTUVE!
NON SANS DIFFICULTÉS, IL SE FAUFILE ENTRE LES BLOCS... LA CHALEUR LE SUFFOQUE.
RIEN NE BOUGE... ME SERAIS-JE TROMPÉ? JE SUIS POURTANT BIEN DANS L'ANCIENNE GALERIE!
PARVENU AU FOND, IL POUSSE FORTEMENT.

SPENCER ET SPADE ACCOURENT EN RENFORT...
TOUS ENSEMBLE... ALLONS-Y!
JE N'EN PEUX PLUS!
NOUS SOMMES STUPIDES... ATTENDEZ!
RUISSELANTS DE SUEUR, ILS ABANDONNENT.
LEVANT LES BRAS, IL POUSSE LA PARTIE SUPÉRIEURE DE LA GALERIE... SOULÈVE UNE PLAQUE DÉCOUVRANT UN ORIFICE...
JE VAIS VOIR OÙ CELA MÈNE. PENDANT CE TEMPS, OCCUPEZ-VOUS DU SEL! IL IMPORTE QUE CUPIDOS NE SE DOUTE DE RIEN!
CE GENRE DE COUVERCLE DÉPLACÉ, SPENCER S'ACCROCHANT AUX REBORDS, SE HISSE À L'INTÉRIEUR DE LA CAVITÉ.
LA LAMPE DE TEXAS ÉCLAIRE UNE FAILLE ÉTROITE QUI VA S'ÉLEVANT EN MONTÉE DOUCE ET SINUEUSE.
GUNTHER A DÛ PENSER QUE CE SEL QUI N'EST PAS DU SEL GEMME, DEVAIT PROVENIR DES EAUX D'INFILTRATION... ET IL EN A RECHERCHÉ LE CHEMINEMENT.
PLUS IL AVANCE, MOINS LA PROGRESSION EST AISÉE, MAIS L'ESPOIR LE SOUTIENT.
JE DEVRAIS MANQUER D'AIR, ET POURTANT JE RESPIRE NORMALEMENT... IL Y A DONC UNE ISSUE.
IL DÉCOUVRE BIENTÔT LES TRACES DU PASSAGE DE GUNTHER ET LES OUTILS DONT IL SE SERVAIT.
LA SURFACE NE DOIT PAS ÊTRE TRÈS ÉLOIGNÉE...

SPENCER S'ATTAQUE RÉSOLUMENT À LA ROCHE.
L'EAU L'A RENDUE ASSEZ FRIABLE... CE PAUVRE GUNTHER A ÉCHOUÉ BIEN PRÈS DU BUT, IL ME SEMBLE DÉJÀ SENTIR DE L'AIR FRAIS!
JE NE ME SENS AUCUNE DISPOSITION POUR LE MÉTIER DE MINEUR!
LES HEURES PASSENT... TEXAS ET SPADE S'ACTIVENT DE LEUR CÔTÉ, MAIS AVEC UNE ARDEUR MODÉRÉE.
J'AI BIEN ENVIE D'ALLER VOIR CE QUE FAIT LE DOCTEUR SPENCER.
C'EST ÇA... ET MOI JE RESTERAI TOUT SEUL À TRAVAILLER COMME UN FORÇAT!
SANS TENIR COMPTE DES RÉCRIMINATIONS DE SON CAMARADE, SPADE EMPRUNTE LE CHEMIN SUIVI PAR LEUR CHEF.
DOCTEUR... DOCTEUR SPENCER! POURVU QU'IL NE LUI SOIT RIEN ARRIVÉ!... DOCTEUR, OÙ ÊTES-VOUS?
IL HÉSITE UN INSTANT À SE RISQUER PLUS LOIN... MAIS VOICI QU'IL DISTINGUE LA LUEUR RASSURANTE DE LA LAMPE...
TOUT VA BIEN... IL Y AVAIT UN ENDROIT TRÈS RESSERRÉ, MAIS DE PEU D'ÉPAISSEUR, ENSUITE LA FAILLE REDEVIENT PRATICABLE.
...ET BIENTÔT, SPENCER LE REJOINT.
CETTE NUIT, NOUS AURONS TOUT LOISIR D'ALLER RECONNAÎTRE ENSEMBLE LE PARCOURS... PEUT-ÊTRE MÊME DE RESPIRER L'AIR PUR DE CETTE PLANÈTE DÉSHÉRITÉE?
LE MONTE-CHARGE EST REMPLI QUAND IL S'ÉLÈVE...
N'OUBLIEZ PAS DE NOUS DESCENDRE NOTRE DÎNER!...
PEU APRÈS, UN RÉCIPIENT CONTENANT UN PEU APPÉTISSANT BROUET LEUR ARRIVE PAR LA MÊME VOIE.
CE NE ME PARAÎT PAS ÊTRE DE LA CUISINE DE PALACE...
GOÛTONS-Y QUAND MÊME!

MANGEZ, TERRIENS... VOUS POURREZ ENSUITE DORMIR QUELQUES HEURES AVANT DE VOUS REMETTRE AU TRAVAIL.
CE DOIT ÊTRE LEUR PLAT NATIONAL... PAS FAMEUX!
POUR CE QUI EST DE LA GASTRONOMIE, ILS ONT ÉVIDEMMENT BEAUCOUP À APPRENDRE
C'EST L'EXTINCTION DES FEUX... IL AURAIT PU AU MOINS NOUS DIRE BONSOIR!
MA PAROLE, TU DEVIENS EXIGEANT!
PEU À PEU, LA LUMIÈRE SE FAIT MOINS INTENSE.
IL SAIT QUE SA PRISON EST SÛRE ET N'A PAS L'IDÉE DE NOUS FAIRE SURVEILLER!
QUELQUES MINUTES PLUS TARD, LES TROIS HOMMES QUITTENT SILENCIEUSE_ MENT LA MINE...
APRÈS AVOIR FRANCHI LE PASSAGE OUVERT PAR SPENCER, ILS CONTI_ NUENT À SUIVRE LA FAILLE SANS RENCONTRER D'OBSTACLES IMPORTANTS.
NOUS COMMENÇONS À ÊTRE ASSEZ LOIN DE LA MINE...
TU NE VAS PAS NOUS DIRE QUE TU LE REGRETTES!
LA FAILLE SE TROUVANT ÉCLAIRÉE, LA ROCHE REFLÈTE DE TOUTES PARTS LE FAISCEAU ÉLECTRIQUE DISPENSÉ PAR LA LAMPE DE TEXAS.
ENCORE DE L'OR!
AUSSI COMMUN ICI QUE LA PIERRE, CHEZ NOUS!...
...QUI NE REND PAS LES HABI_ TANTS PLUS HEUREUX!
FAMEUSE AUBAINE POUR DES CHER_ CHEURS D'OR!...
PARVENUS À L'EXTÉRIEUR, ILS SE TROUVENT ENFIN DANS D'ANCIEN_ NES CARRIÈRES À CIEL OUVERT.
LA NUIT QUI NE DIFFÈRE QUE FAIBLE_ MENT DU JOUR RÉVÈLE À LEURS YEUX UNE CITÉ MORNE, PRIVÉE DE TOUTE ANIMATION.

DANS LES LARGES ARTÈRES, TOUT SEMBLE À L'ABANDON. DES VÉHICULES PAREILS À CELUI QU'ILS ONT UTILISÉ, TRAÎNENT UN PEU PARTOUT.
ENTRONS DANS CETTE DEMEURE...
ELLE ME PARAÎT AVOIR ÉTÉ DÉSERTÉE PAR TOUS SES HABITANTS, QU'UNE VISITE DOMICILIAIRE NE RISQUE PAS D'IMPORTUNER!
NOUS FERIONS MIEUX D'ALLER À LA RECHERCHE DE NOTRE APPAREIL!
À L'INTÉRIEUR, TOUT CE QUI N'ÉTAIT PAS OR A ÉTÉ DÉTRUIT PAR LE TEMPS OU PAR UN QUELCONQUE CATACLYSME.
POURQUOI CE QUARTIER EST-IL DÉTRUIT?
NOUS NOUS RAPPROCHONS DE LA RÉGION HABITÉE, JE VOIS AU LOIN DE LA LUMIÈRE.
ILS ERRENT LONGTEMPS PAR LES RUES, S'ATTARDANT À CONTEMPLER LES VESTIGES DE LA CITÉ MORTE.
AURAIT-IL DÉCOUVERT QUELQUE CHOSE?
LE DOCTEUR SPENCER VIENT DE PÉNÉTRER DANS UN VASTE BÂTIMENT...
REGARDEZ BIEN CES MOULES... ILS ONT EXACTEMENT LA FORME DES BLOCS QUI NOUS ONT TANT SURPRIS À NOTRE ARRIVÉE... ET VOYEZ, AU-DESSUS, CES TUBES D'ÉCOULEMENT.
PAR UNE SORTE D'ESCALIER, ILS ATTEIGNENT LA PARTIE SUPÉRIEURE... LÀ, DES MIROIRS INCLINÉS DE DIVERSES MANIÈRES ENTOURENT DES BLOCS PLACÉS JUSTE AU CENTRE.
C'EST UN FOUR SOLAIRE!... QUAND LE SOLEIL FRAPPE SUR CES MIROIRS, TOUS LES RAYONS CONVERGENT SUR LES BLOCS. L'OR FOND À 1.063 DEGRÉS, ET LA TEMPÉRATURE AINSI OBTENUE ATTEINT LE DOUBLE!...
EN SOMME, C'EST ICI QUE SE PASSE LA « MISE EN CERCUEIL »!
CES PAUVRES GENS EMPORTENT DANS LA MORT L'OR QUI N'A PAS PU LES FAIRE VIVRE!
TEXAS ET SPADE ONT COMPRIS!
MAINTENANT, NOUS ALLONS RENDRE VISITE À NOTRE AMI CUPIDOS!
CROYEZ-VOUS VRAIMENT QUE CE SOIT NÉCESSAIRE?

INDISPENSABLE! J'AIME ASSEZ COMPRENDRE LE POURQUOI DES CHOSES ET J'AI BESOIN DE CERTAINES EXPLICATIONS QUE LUI SEUL PEUT ET DEVRA ME DONNER.
NOUS RISQUONS D'AVOIR LE CRANE FÊLÉ PAR LEURS ONDES SONORES...
OU SILENCIEUSES!
J'Y AI SONGÉ!
IL NOUS FAUT D'ABORD RETROUVER CE PREMIER BÂTIMENT DANS LEQUEL NOUS AVONS ÉTÉ RÉANIMÉS.
UNE LONGUE MARCHE LES CONDUIT À L'EXTÉRIEUR DE LA VILLE.
ENTRE LA CITÉ ET LES ALIGNEMENTS DE BLOCS D'OR, S'ÉTEND UNE LARGE BANDE DE TERRE CULTIVÉE...
LEUR POTAGER, SANS DOUTE...
HÂTONS-NOUS, CAR LE JOUR SE LÈVE!
JE CROIS BIEN QUE CETTE TOUR DE SURVEILLANCE FUT NOTRE PREMIER SÉJOUR... EN LA QUITTANT, J'AVAIS REMARQUÉ SA FORME BIZARRE...
C'EST BIEN PAR LÀ QUE NOUS SOMMES SORTIS!
SILENCIEUSEMENT, ILS PÉNÈTRENT DANS L'ÉDIFICE... SPADE NE S'EST PAS TROMPÉ!
SANS PEINE ILS RETROUVENT LA VASTE SALLE... MAIS LÀ, DEUX GARDES VEILLENT!
AVANT QU'ILS N'AIENT PU FAIRE USAGE DE LEURS ARMES, NOUS DEVONS ÊTRE COIFFÉS DE CES CASQUES QUE VOUS VOYEZ LÀ-BAS...
LA MANŒUVRE EST OPÉRÉE AVEC RAPIDITÉ ET UN ENSEMBLE PARFAIT.
À L'ABRI DES CASQUES PROTECTEURS, ILS SONT MAÎTRES DE LA SITUATION ET, GRÂCE À LEUR VIGUEUR, SE DÉBARRASSENT AISÉMENT DE CES ÊTRES DÉBILES.
COMME ILS NE PEUVENT S'ENTENDRE LES UNS LES AUTRES, SPENCER LEUR DONNE SES ORDRES PAR GESTES, ET BIENTÔT LES TROIS HOMMES S'ÉLANCENT EN DIRECTION DU BÂTIMENT DE LA MINE.

ABUSÉS PAR LES CASQUES, LES GARDIENS LEUR OUVRENT LES GRILLES...
ET À LEUR GRANDE SURPRISE, NUL NE S'OPPOSE À LEUR PASSAGE, DEVANT LES AUTRES PORTES!
VOUS ÊTES UN PEU EN AVANCE POUR LA DISTRIBUTION DE SEL... VOUS DONNEREZ DIX GRAMMES PAR PERSONNE, ET PAS PLUS.
LE MAÎTRE DE SONORA PARAÎT LES ATTENDRE
ERREUR... NOUS DONNERONS VINGT GRAMMES AUJOURD'HUI, TRENTE DEMAIN! ET AINSI, LA POPULATION RETROUVERA PROGRESSIVEMENT AVEC UNE ALIMENTATION NORMALE LES FORCES QUI LUI FONT DÉFAUT!
COMMENT, VOUS!... JE...
TROMPÉ PAR CES CASQUES, VOUS NOUS PRENIEZ POUR VOS GARDES, ET MAINTENANT CELUI QUI COMMANDE ICI, C'EST MOI!
ALLONS, AVOUE... DIS-NOUS LA VÉRITÉ!
ON NE RÉSISTE PAS AISÉMENT AU DOCTEUR SPENCER QUAND IL COMBAT POUR LA JUSTICE ET LA DÉFENSE DES OPPRIMÉS!
PUISQUE TU NE VEUX PAS, MOI JE VAIS TE LA DIRE! LA MINE DE SEL EST À PEU PRÈS INÉPUISABLE ET TU T'EN ES ASSURÉ LE CONTRÔLE ABSOLU POUR MIEUX DOMINER LES MALHEUREUX HABITANTS DE CETTE PLANÈTE!
SPENCER EST DÉCIDÉ À RÉGLER CETTE AFFAIRE AU MIEUX ET AU PLUS VITE...
VOUS AUREZ TOUS DU SEL À VOLONTÉ... LE RÈGNE DE CE TYRAN S'ACHÈVE!
À MORT... À MORT!...
VIENS, SUIS-MOI, CUPIDOS! IL Y A DU TRAVAIL POUR TOI DANS LA MINE!...
LES TERRIENS, À GRAND PEINE, ARRACHENT LE TYRAN À LA FUREUR POPULAIRE, ET TANDIS QUE LE DOCTEUR SPENCER FAIT DISTRIBUER LES PREMIÈRES RATIONS DE SEL...
AU BOUT DE QUELQUES TEMPS, LA POPULATION DE SONORA COMMENÇAIT À RETROUVER UN MEILLEUR ÉQUILIBRE PHYSIQUE ET MORAL.
PARTONS! ILS VONT POUVOIR CONTINUER À TRAVAILLER SUR LES ONDES SONORES, NOUS REVIENDRONS PLUS TARD...
J'ESPÈRE QUE NOUS SERONS MIEUX REÇUS!
BIEN SÛR, CAR NOUS N'EMPORTONS PAS UN GRAMME D'OR... NI DE SEL!
FIN

POUR VOTRE PLAISIR
NOUS AVONS RÉUNI
LES PLUS BELLES HISTOIRES
EDITÉES PAR
"ARTIMA"

2 N.F

DANS

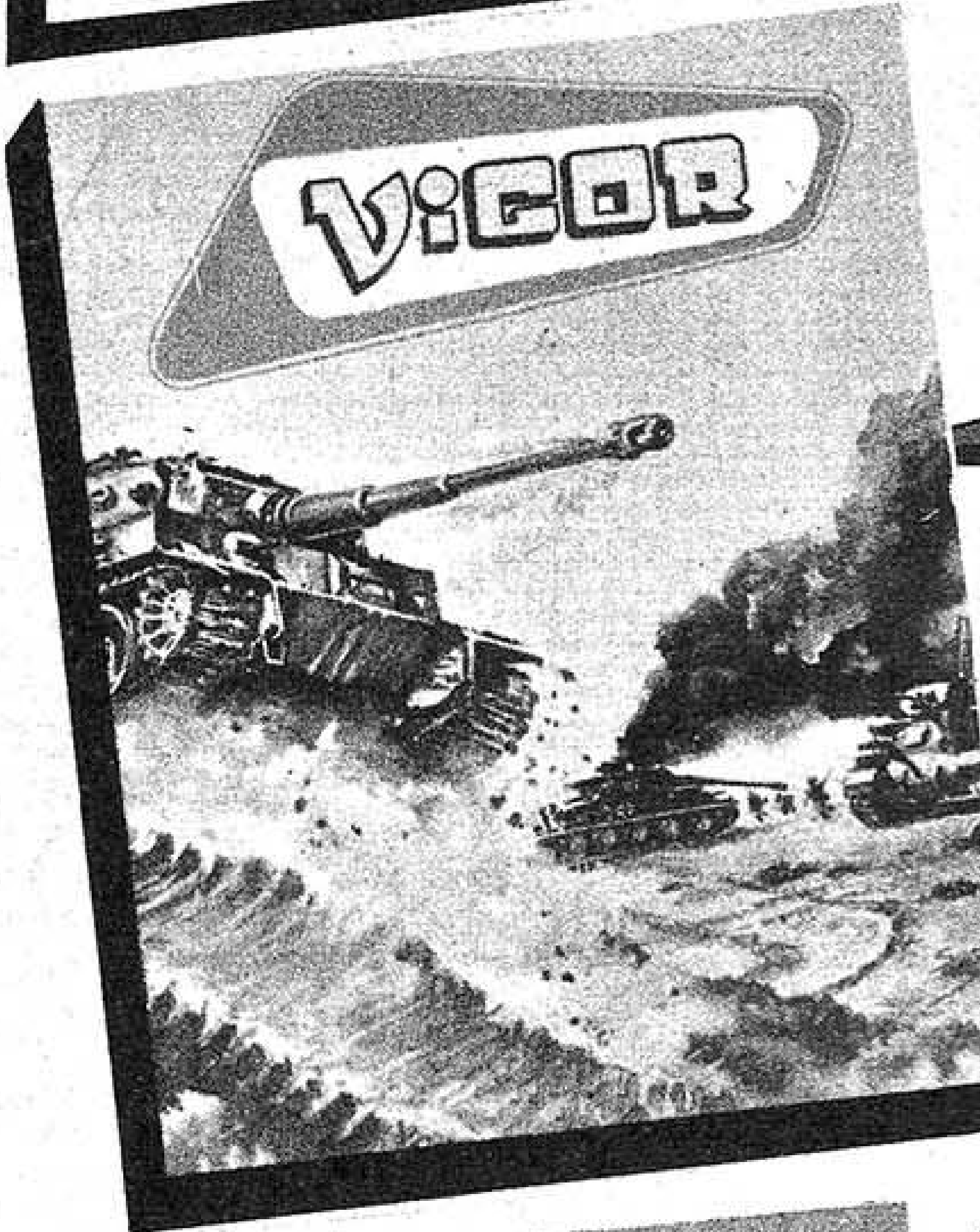

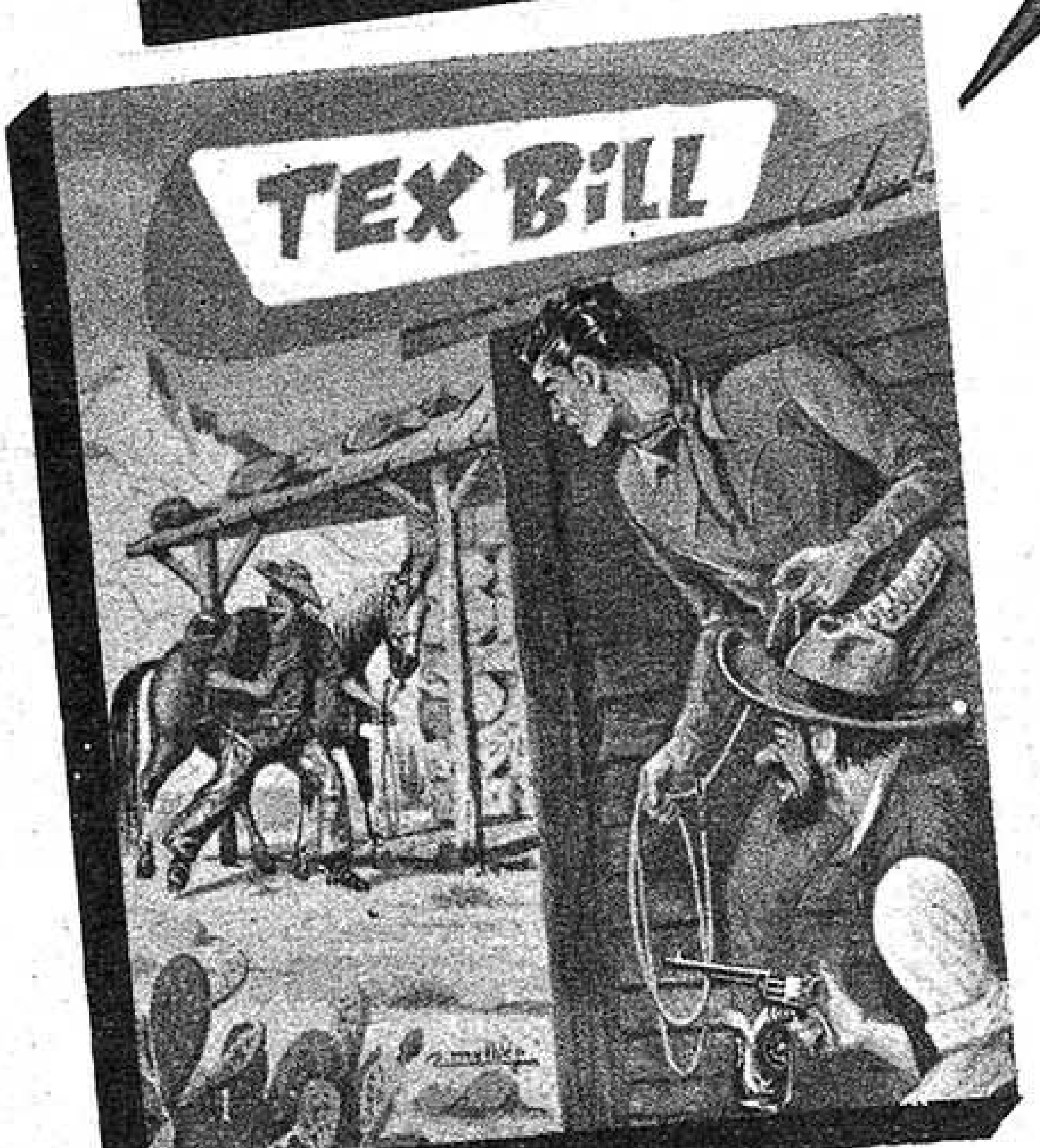

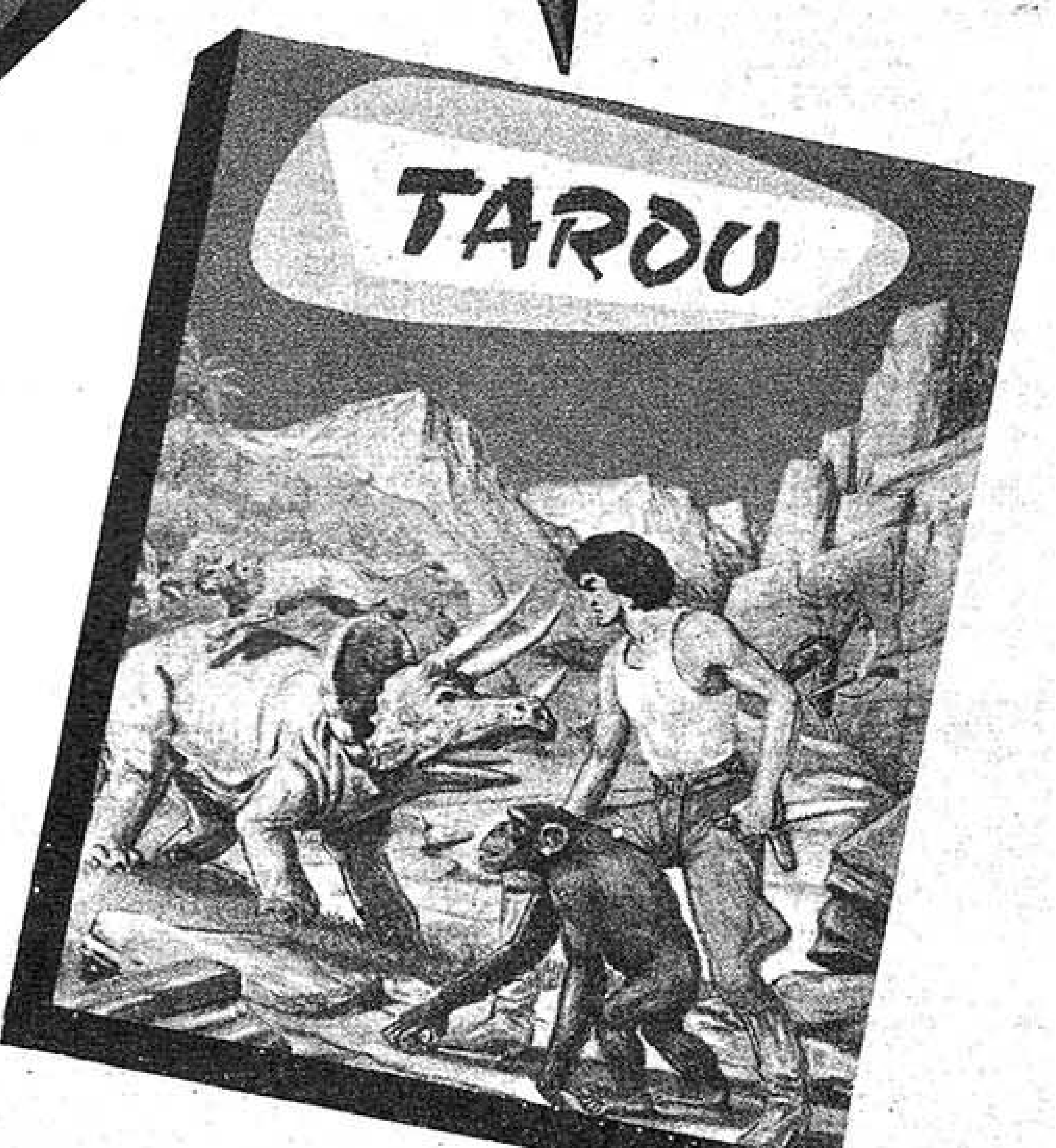

*En vente chez
votre marchand de journaux*

AU BORD DU GOUFFRE

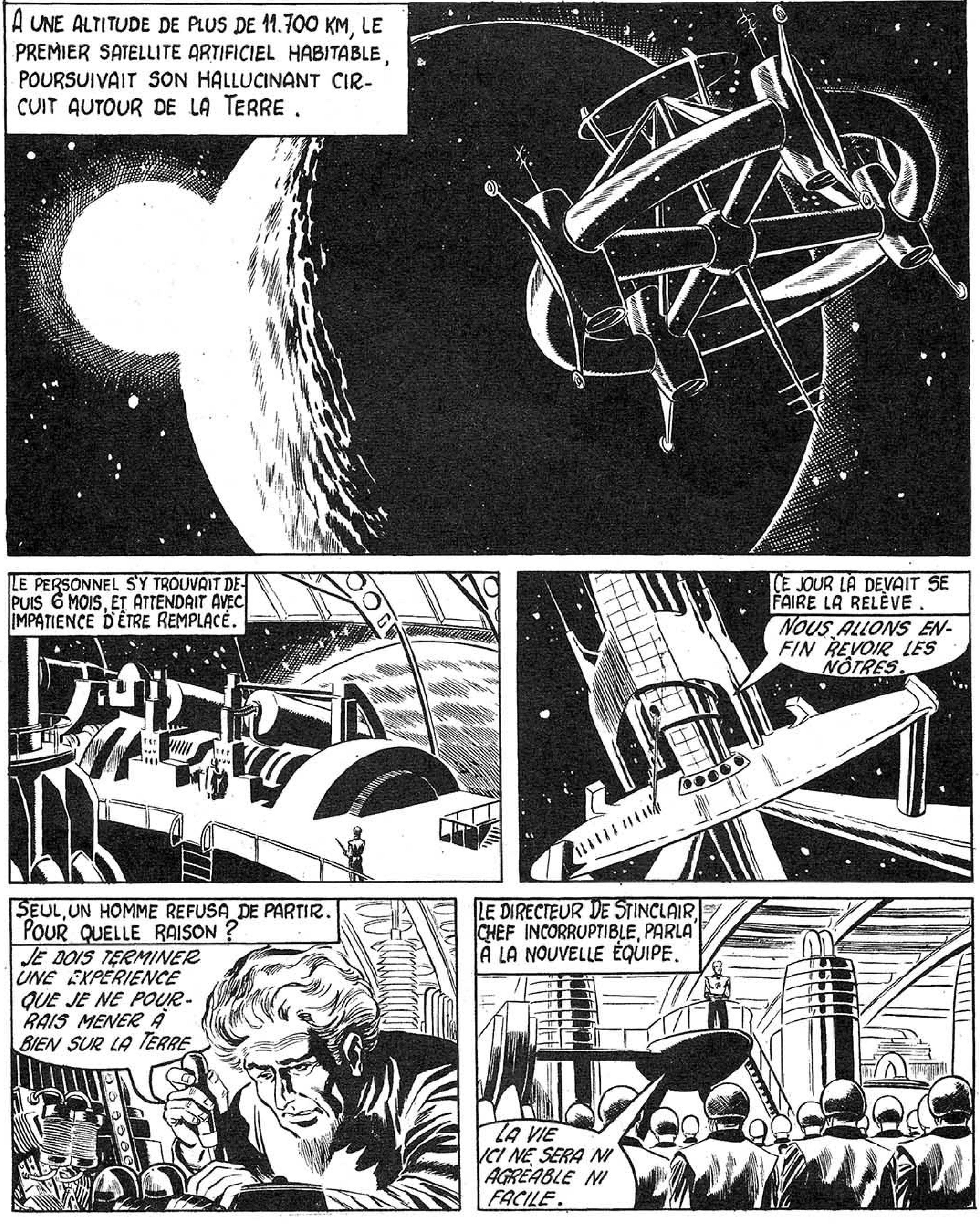

MÉTÉOR N° 83 paraîtra en MARS

L'ENNUI SERA VOTRE PIRE ENNEMI. VOUS DEVREZ VOUS RÉSIGNER À VIVRE DANS LE SILENCE DE L'ESPACE, ET LA NUIT PERPÉTUELLE.
DANS L'ACCOMPLISSEMENT DE VOS TÂCHES, IL NE FAUDRA JAMAIS OUBLIER QUE LA MOINDRE NÉGLIGENCE POURRA AVOIR DES CONSÉQUENCES DRAMATIQUES.
NOUS SOMMES ICI POUR ENVOYER DES RENSEIGNEMENTS MÉTÉOROLOGIQUES VERS LA TERRE ET POUR DÉTECTER TOUTE EXPLOSION ATOMIQUE SE PRODUISANT SUR SA SURFACE.
LES EXPÉRIENCES ATOMIQUES SONT SÉVÈREMENT CONTRÔLÉES, LA PAIX DU MONDE DÉPEND DE NOTRE VIGILANCE.
SI AU MOMENT DE VOS HEURES D'OBSERVATION VOUS VOUS SENTEZ INCAPABLES D'UN EFFORT SOUTENU AVERTISSEZ-NOUS.
POUR LE SERVICE D'ORDRE, LA VIE ÉTAIT D'UNE DÉSESPÉRANTE MONOTONIE.
QUEL ENNUI !
POURQUOI TOUTE CETTE SURVEILLANCE ?
LES TECHNICIENS PEUVENT SE PLONGER DANS LEUR TRAVAIL MAIS NOUS.
2

NE RÂLE PAS, BIGLEDON. MIEUX VAUT MOURIR D'ENNUI QUE D'ÉPUISEMENT.
LES TECHNICIENS ENVOYAIENT CONTINUELLEMENT À LA TERRE DES RENSEIGNEMENTS D'UNE GRANDE PORTÉE PRATIQUE.
LA PRESSION ATMOSPHÉRIQUE A BAISSÉ DE 3 DEGRÉS.
ET POURTANT, DANS LE CERCLE RESTREINT, LE DRAME ALLAIT SURGIR.
RÉDUCTION DE LA TEMPÉRATURE DANS LES ZONES A-23 ET T-45. JE CONTINUE.
TOUT COMMENÇA QUAND...
COMMANDANT, POUVEZ-VOUS PASSER DANS MON LABORATOIRE. J'AI MIS AU POINT UN APPAREIL PRODIGIEUX.
BIEN.
PEU APRÈS...
MON APPAREIL NE PEUT FONCTIONNER SUR LA TERRE À CAUSE DES PERTURBATIONS ATMOSPHÉRIQUES. LE CALME DE L'ÉTHER ME FAVORISE
VOULEZ-VOUS PARLER DE CET ÉCRAN DE TÉLÉVISION.
CET ÉCRAN EST BEAUCOUP PLUS QUE CE QU'ON APPELLE DE CE NOM.
3

VOUS SAVEZ QUE LES ONDES LUMINEUSES S'AMPLIFIENT INDÉFINIMENT DANS L'ESPACE. CET APPAREIL PARVIENT À LES CAPTER ET À REPRODUIRE LES SCÈNES QUI SE SONT PASSÉES HORS DE NOTRE CHAMP VISUEL.
CELLE-CI PAR EXEMPLE!
PROBABLEMENT UN COMBAT CHEZ LES ROMAINS.
ICI, UN COMBAT NAVAL AU TEMPS DE LA PIRATERIE, DANS LES MERS DE L'AMÉRIQUE CENTRALE.
ET MAINTENANT UNE SCÈNE DE GUERRE, PROBABLEMENT EN 1940
AVEC VOTRE INVENTION, L'ÉTUDE DE L'HISTOIRE REPOSERA SUR DES BASES CERTAINES.
OUI, COMMANDANT, MAIS...
TOUT À COUP, UNE BRUSQUE SECOUSSE SE PRODUISIT.
QU'ARRIVE-T-IL?
ATTENTION!
LA SIRÈNE D'ALERTE SE FIT ENTENDRE.
IL FAUT QUE JE COURE À LA SALLE DES MACHINES ME RENSEIGNER SUR LA CAUSE DU CHOC
4

QUAND LE COMMANDANT FUT DANS LA CELLULE VITALE DU SATELLITE.
LA PILE DE CONTRACTION NUCLÉAIRE A DISPARU COMMANDANT
QUE S'EST-IL PASSÉ?
COMMENT! QUE VOULEZ-VOUS QUE QUELQU'UN EN FASSE ?
LE PIRE, COMMANDANT, EST QUE SI ELLE N'EST PAS RETROUVÉE AVANT DEUX HEURES, LE SATELLITE PERDRA SA FORCE DE PROPULSION ET TOMBERA SUR LA TERRE.
LE SABOTEUR EST FORCÉMENT PARMI NOUS. RÉUNISSEZ TOUT LE MONDE DANS LE HALL CENTRAL
A VOS ORDRES, COMMANDANT.
QUELQUES MINUTES PLUS TARD...
ET LA VIE DE CHACUN DE NOUS EST EN DANGER!
NOTRE SATELLITE EST CONDAMNÉ SI LA PILE DE CONTRACTION NUCLÉAIRE N'EST PAS RESTITUÉE AVANT DEUX HEURES

LE VOLEUR N'A AUCUNE POSSIBILITÉ DE LA VENDRE. DE PLUS IL S'EXPOSE À PÉRIR AVEC NOUS. PERSONNE N'A-T-IL REMARQUÉ UN COLLÈGUE DONNANT DES SIGNES D'ALIÉNATION MENTALE?
LE TEMPS COMMENÇA À PASSER DANS UNE ANGOISSE MORTELLE.
12
3
6
9
UNE FOUILLE SÉVÈRE FUT EFFECTUÉE.
NOUS N'AVONS TROUVÉ AUCUNE TRACE DE LA PILE.
IL NOUS RESTE UNE HEURE.
PLUS D'ESPOIR. A MOINS.... J'AI UNE IDÉE!
LA MACHINE DU PROFESSEUR ROSKINS PEUT APPORTER LA SOLUTION.
PROFESSEUR, IL FAUT RÉGLER VOTRE APPAREIL DE FAÇON QU'IL CAPTE CE QUI VIENT D'ARRIVER DANS NOTRE SALLE DES MACHINES.
CE SERA DIFFICILE POUR UN FAIT AUSSI RÉCENT.
VOUS ÊTES UN GRAND SAVANT ET SI VOUS LE VOULEZ, VOUS POURREZ SÛREMENT Y ARRIVER. NOTRE VIE À TOUS EST ENTRE VOS MAINS!
VOUS L'AVEZ DIT COMMANDANT! VOS PAROLES M'HONORENT. JE VAIS ESSAYER!
6

NOUS COMMENCERONS PAR LA CONSTRUCTION DU SATELLITE !
LE TEMPS PRESSE PROFESSEUR.
VOICI LES FUSÉES QUI PARTENT POUR L'ORBITE AVEC LES MATÉRIAUX...
...DONT ON FORME LA STRUCTURE GÉNÉRALE DU SATELLITE AVEC LES PIÈCES PRÉALABLEMENT USINÉES.
ON LEUR APPLIQUA UNE IMPULSION QUI LES MAINTINT AUTOUR DE LA TERRE.
JE VOUS EN PRIE, PLUS VITE ! IL NOUS RESTE PEU DE TEMPS.
JE FAIS MON POSSIBLE ! REGARDEZ CELA !
C'EST LA SALLE DES MACHINES, IL Y A DEUX HEURES !
NOUS AVONS RÉUSSI ! REGARDEZ !
CETTE OMBRE S'EST FURTIVEMENT APPROCHÉE JUSQU'AU BLOC DE LA PILE DE CONTRACTION NUCLÉAIRE.
RENDEZ LA VISION PLUS NETTE ! IL FAUT IDENTIFIER CET HOMME !
ÇA Y EST, MAINTENANT. C'EST LE....
7

TOUT À COUP, UNE LUMIÈRE BRILLA.
ATTENTION! IL NOUS SURVEILLAIT ET IL NOUS ATTAQUE!
OH!
IL A ÉCHOUÉ! MAIS IL NE FAUT PAS QU'IL S'ÉCHAPPE. PASSEZ-MOI LA RADIO INTÉRIEURE
ATTENTION, TOUS LES POSTES DE GARDE! LE VOLEUR A ÉTÉ REPÉRÉ! NE L'ABATTEZ PAS, IL DOIT AVOIR LA PILE SUR LUI!
JE NE VOIS PERSONNE!
IL A DISPARU!
PAS ENCORE! CHEF, OÙ EST VOTRE AIDE?
MON AIDE?
VITE, RÉPONDEZ.
IL VIENT DE PARTIR POUR LA CABINE DE LANCEMENT!
IL VEUT ABANDONNER LE NAVIRE EN SE SERVANT D'UNE TORPILLE D'EXPULSION!
IL FAUT LE RATTRAPER!
8

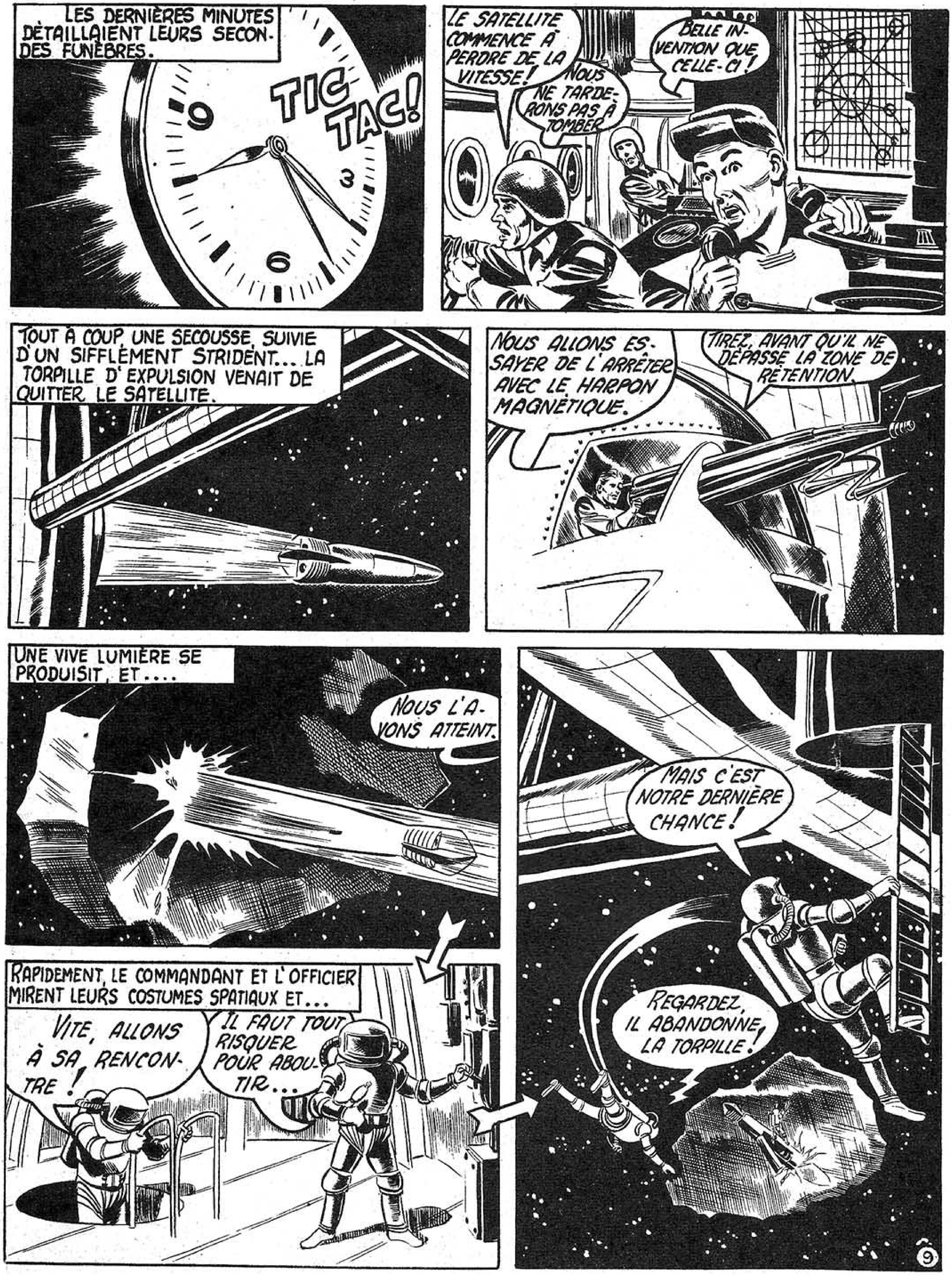
LES DERNIÈRES MINUTES DÉTAILLAIENT LEURS SECONDES FUNÈBRES.
TIC TAC!
LE SATELLITE COMMENCE À PERDRE DE LA VITESSE!
NOUS NE TARDERONS PAS À TOMBER
BELLE INVENTION QUE CELLE-CI!
TOUT À COUP, UNE SECOUSSE, SUIVIE D'UN SIFFLEMENT STRIDENT... LA TORPILLE D'EXPULSION VENAIT DE QUITTER LE SATELLITE.
NOUS ALLONS ESSAYER DE L'ARRÊTER AVEC LE HARPON MAGNÉTIQUE.
TIREZ, AVANT QU'IL NE DÉPASSE LA ZONE DE RÉTENTION.
UNE VIVE LUMIÈRE SE PRODUISIT, ET....
NOUS L'AVONS ATTEINT.
MAIS C'EST NOTRE DERNIÈRE CHANCE!
RAPIDEMENT, LE COMMANDANT ET L'OFFICIER MIRENT LEURS COSTUMES SPATIAUX ET...
VITE, ALLONS À SA RENCONTRE!
IL FAUT TOUT RISQUER POUR ABOUTIR...
REGARDEZ, IL ABANDONNE LA TORPILLE!
9

ET IL S'APPRÊTE À TRAVERSER LA ZONE DE PROTECTION CONTRE LES MÉTÉORITES.
HALTE, SOMMER! VOUS ALLEZ VERS UNE MORT CERTAINE.
NOUS SAVONS QUE C'EST VOUS QUI AVEZ VOLÉ LA PILE. QU'EN AVEZ-VOUS FAIT ?
CET HOMME A DÛ DEVENIR SUBITEMENT FOU !
JE N'AI PLUS LA PILE ! ON M'A PAYÉ POUR QUE JE LA VOLE POUR UNE EXPERIENCE. ON M'A OBLIGÉ DE LE FAIRE, ET...
MAIS AVANT QU'IL NE PUISSE TERMINER DE PARLER, UN CHOC EUT LIEU, ET...
AAAHHH!
HORRIBLE! UN MÉTÉORITE L'A DÉSINTÉGRÉ! ET NOTRE DERNIÈRE CHANCE AVEC LUI!
NON! IL A ASSEZ PARLÉ POUR ME DONNER LE MOT DE L'AFFAIRE.
9
3
6
NOUS N'AVONS QUE TROIS MINUTES POUR AGIR.

OÙ ALLEZ-VOUS ET QUE VOULEZ-VOUS FAIRE ?
JE N'AI PAS LE TEMPS DE VOUS RÉPONDRE. SUIVEZ-MOI !
C'EST VOUS QUI AVEZ PAYÉ LE PAUVRE SOMMER POUR AVOIR LA PILE DE CONTRACTION. VOUS EN AVIEZ BESOIN POUR VOTRE EXPÉRIENCE ET RIEN NE VOUS A ARRÊTÉ.
N'APPROCHEZ PAS!
J'ÉTAIS SÛR QUE VOUS REVIENDRIEZ ! MAIS CELA NE VOUS SERVIRA À RIEN
C'EST ROSCKINS! ATTENTION, IL A UN RÉVOLVER ATOMIQUE !
LÂCHEZ CETTE ARME ! LA FOLIE VOUS ÉGARE. SI NOUS PÉRISSONS, VOTRE ŒUVRE PÉRIRA AVEC NOUS !
PERSONNE NE DÉTRUIRA MON INVENTION ! ET PEU M'IMPORTE SI ELLE DISPARAÎT AVEC MOI.
ENCORE UNE MINUTE ET LE SATELLITE AURA ATTEINT LA VITESSE DE CHUTE FATALE !
MORT POUR MORT, TENTONS LA DERNIÈRE CHANCE
ATTENTION, COMMANDANT !
OH...!
11

VOILA QUI LE FERA TENIR TRANQUILLE !
LA PILE ! OÙ EST-ELLE ? IL RESTE 30 SECONDES !
DÉTRUISEZ LA MACHINE DU TEMPS ET VOUS LA TROUVEREZ À L'INTÉRIEUR ! REMETTEZ-LÀ IMMÉDIATEMENT À SA PLACE
15 SECONDES ! VITE !
LA MASSE DU SATELLITE ARTIFICIEL DÉCRIVIT UNE COURBE QUAND, PERDANT SON HORIZONTALITE , IL COMMENÇA À DESCENDRE VERS LA TERRE...
MAIS UNE IMPULSION NOUVELLE LE REDRESSA VERS SON ORBITE PRIMITIVE.
SAUVÉS !
SAUVÉS !
TOUS SAUVÉS, SAUF VOUS ! UN TRIBUNAL VOUS DEMANDERA RAISON DE VOTRE FOLIE
J'AI ÉTÉ FOU. LA TENSION DE L'EFFORT M'A ÉPUISÉ
12
3
6
9
L'HEURE DU DANGER ÉTAIT PASSÉE . TOUT REVINT À LA NORMALE. ET LES HOMMES QUI AVAIENT VU LA MORT DE SI PRÈS, CONTINUÈRENT À VIVRE APRÈS S'ÊTRE PENCHÉS... AU BORD DU GOUFFRE
FIN

VOUS
COMBATTEZ
quand vous
ouvrez
les pages
éblouissantes
de
"CHOC" et de
"Commando"
VOUS
PILOTEZ
LE CHASSEUR
VOUS
DONNEZ
L'ASSAUT
VOUS
POINTEZ
LE BAZOOKA
SUR LE TANK
RUGISSANT
VOUS ETES DANS
L'ACTION DÈS LA
1 ÈRE PAGE DES PLUS
PASSIONNANTES HISTOIRES
DE GUERRE D'AUJOURD'HUI
RECLAMEZ "CHOC" ET "COMMANDO" A VOTRE MARCHAND DE JOURNAUX

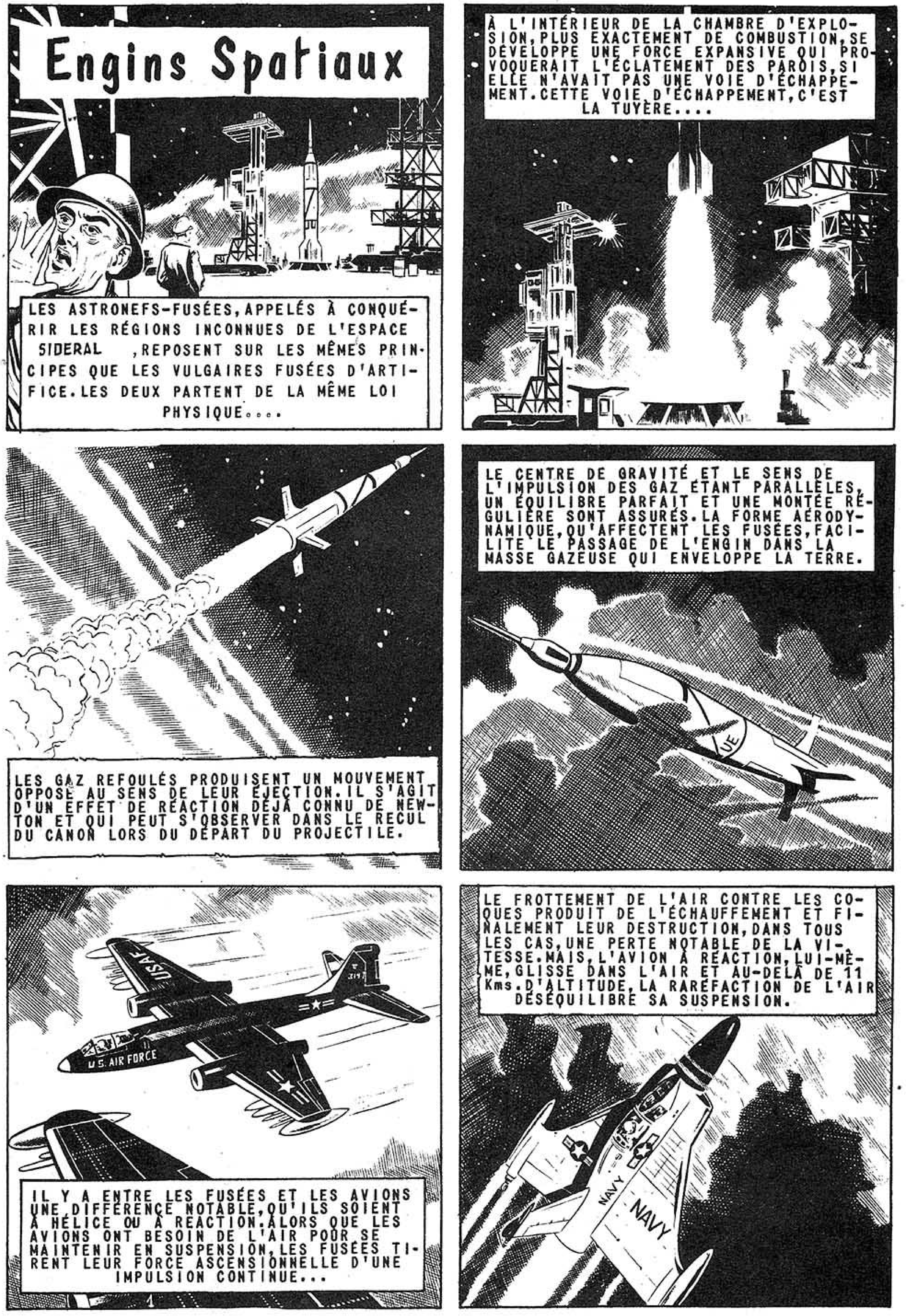
Engins Spatiaux
LES ASTRONEFS-FUSÉES, APPELÉS À CONQUÉRIR LES RÉGIONS INCONNUES DE L'ESPACE SIDERAL , REPOSENT SUR LES MÊMES PRINCIPES QUE LES VULGAIRES FUSÉES D'ARTIFICE. LES DEUX PARTENT DE LA MÊME LOI PHYSIQUE....
À L'INTÉRIEUR DE LA CHAMBRE D'EXPLOSION, PLUS EXACTEMENT DE COMBUSTION, SE DÉVELOPPE UNE FORCE EXPANSIVE QUI PROVOQUERAIT L'ÉCLATEMENT DES PAROIS, SI ELLE N'AVAIT PAS UNE VOIE D'ÉCHAPPEMENT. CETTE VOIE D'ÉCHAPPEMENT, C'EST LA TUYÈRE....
LES GAZ REFOULÉS PRODUISENT UN MOUVEMENT OPPOSÉ AU SENS DE LEUR ÉJECTION. IL S'AGIT D'UN EFFET DE RÉACTION DÉJÀ CONNU DE NEWTON ET QUI PEUT S'OBSERVER DANS LE RECUL DU CANON LORS DU DÉPART DU PROJECTILE.
LE CENTRE DE GRAVITÉ ET LE SENS DE L'IMPULSION DES GAZ ÉTANT PARALLÈLES, UN ÉQUILIBRE PARFAIT ET UNE MONTÉE RÉGULIÈRE SONT ASSURÉS. LA FORME AÉRODYNAMIQUE, QU'AFFECTENT LES FUSÉES, FACILITE LE PASSAGE DE L'ENGIN DANS LA MASSE GAZEUSE QUI ENVELOPPE LA TERRE.
UE
USAF
U.S. AIR FORCE
IL Y A ENTRE LES FUSÉES ET LES AVIONS UNE DIFFÉRENCE NOTABLE, QU'ILS SOIENT À HÉLICE OU À RÉACTION. ALORS QUE LES AVIONS ONT BESOIN DE L'AIR POUR SE MAINTENIR EN SUSPENSION, LES FUSÉES TIRENT LEUR FORCE ASCENSIONNELLE D'UNE IMPULSION CONTINUE...
LE FROTTEMENT DE L'AIR CONTRE LES COQUES PRODUIT DE L'ÉCHAUFFEMENT ET FINALEMENT LEUR DESTRUCTION, DANS TOUS LES CAS, UNE PERTE NOTABLE DE LA VITESSE. MAIS, L'AVION À RÉACTION, LUI-MÊME, GLISSE DANS L'AIR ET AU-DELÀ DE 11 Kms. D'ALTITUDE, LA RARÉFACTION DE L'AIR DÉSÉQUILIBRE SA SUSPENSION.
NAVY
NAVY

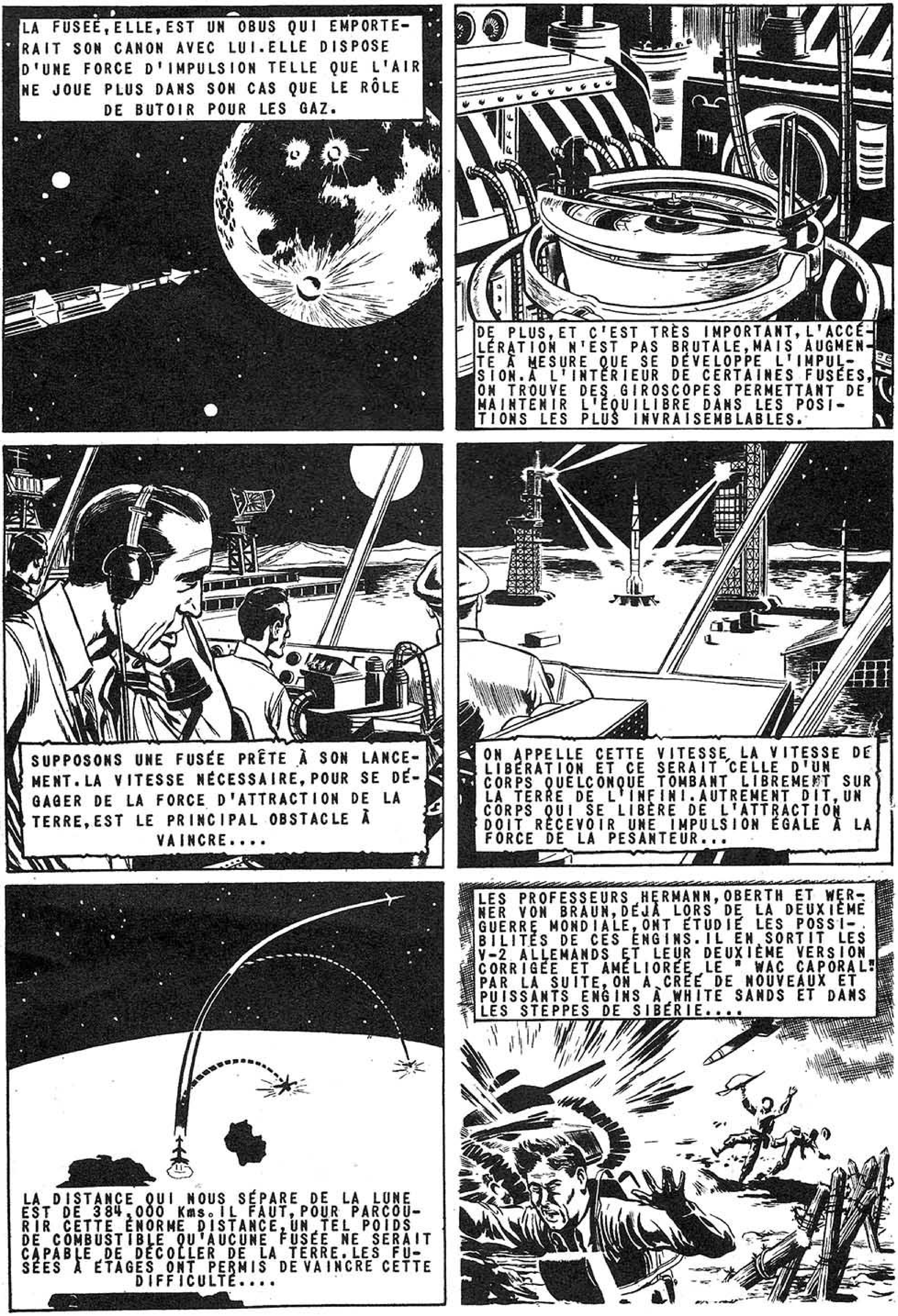

LA FUSEÉ, ELLE, EST UN OBUS QUI EMPORTERAIT SON CANON AVEC LUI. ELLE DISPOSE D'UNE FORCE D'IMPULSION TELLE QUE L'AIR NE JOUE PLUS DANS SON CAS QUE LE RÔLE DE BUTOIR POUR LES GAZ.
DE PLUS, ET C'EST TRÈS IMPORTANT, L'ACCÉLÉRATION N'EST PAS BRUTALE, MAIS AUGMENTE À MESURE QUE SE DÉVELOPPE L'IMPULSION. À L'INTÉRIEUR DE CERTAINES FUSÉES, ON TROUVE DES GIROSCOPES PERMETTANT DE MAINTENIR L'ÉQUILIBRE DANS LES POSITIONS LES PLUS INVRAISEMBLABLES.
SUPPOSONS UNE FUSÉE PRÊTE À SON LANCEMENT. LA VITESSE NÉCESSAIRE, POUR SE DÉGAGER DE LA FORCE D'ATTRACTION DE LA TERRE, EST LE PRINCIPAL OBSTACLE À VAINCRE....
ON APPELLE CETTE VITESSE LA VITESSE DE LIBÉRATION ET CE SERAIT CELLE D'UN CORPS QUELCONQUE TOMBANT LIBREMENT SUR LA TERRE DE L'INFINI. AUTREMENT DIT, UN CORPS QUI SE LIBÈRE DE L'ATTRACTION DOIT RECEVOIR UNE IMPULSION ÉGALE À LA FORCE DE LA PESANTEUR...
LA DISTANCE QUI NOUS SÉPARE DE LA LUNE EST DE 384,000 Kms. IL FAUT, POUR PARCOURIR CETTE ÉNORME DISTANCE, UN TEL POIDS DE COMBUSTIBLE QU'AUCUNE FUSÉE NE SERAIT CAPABLE DE DÉCOLLER DE LA TERRE. LES FUSÉES À ÉTAGES ONT PERMIS DE VAINCRE CETTE DIFFICULTÉ....
LES PROFESSEURS HERMANN, OBERTH ET WERNER VON BRAUN, DÉJÀ LORS DE LA DEUXIÈME GUERRE MONDIALE, ONT ÉTUDIÉ LES POSSIBILITÉS DE CES ENGINS. IL EN SORTIT LES V-2 ALLEMANDS ET LEUR DEUXIÈME VERSION CORRIGÉE ET AMÉLIORÉE LE " WAC CAPORAL". PAR LA SUITE, ON A CRÉÉ DE NOUVEAUX ET PUISSANTS ENGINS À WHITE SANDS ET DANS LES STEPPES DE SIBÉRIE....

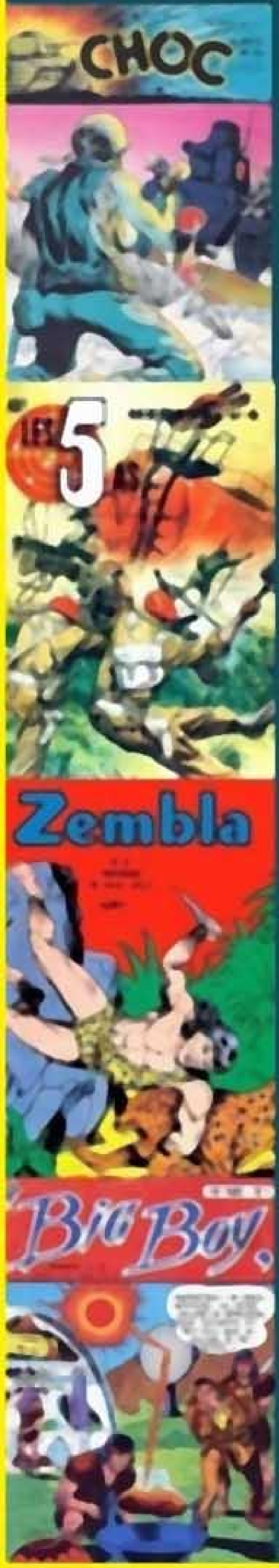

Scanné par Daniel
Corrigé par l'équipe
de BdMag Exhumator

Ne pas déranger, je bosse

Pour les Collectionneurs des récits "ARTIMA"

Nous pouvons vous livrer encore les **ANCIENS NUMÉROS** indiqués ci-dessous, des publications suivantes :

TITRES	NUMÉROS EXISTANTS	TITRES	NUMÉROS EXISTANTS
ARDAN	67 à 95	**MÉTÉOR**	62 à 81
ATOME KID (sauf 11-12-13)	7 à 35	**MONDE FUTUR**	1 à 12
AUDAX	59 à 86	**MYSTIC**	7 à 28
AVENTURES FICTION	1 à 21	**OLYMPIC**	1 à 24
AVENTURES FILM	61 à 91	**OURAGAN**	24 à 43
BIG-BOY	1 à 40	**PANDA**	1 à 18
CHOC	1 à 4	**RED CANYON**	42 à 68
COMMANDO	1 à 4	**SIDÉRAL**	1 à 22
COSMOS	17 à 39	**S.O.S.**	1 à 10
DYNAMIC (sauf 70)	66 à 88	**SPOUTNIK**	1 à 26
ECLAIR	7 à 16	**TAROU**	47 à 73
FLASH	1 à 10	**TÉMÉRAIRE**	1 à 16
FÖXIE	1 à 40	**TIM et TOM**	1 à 4
FULGOR	25 à 39	**VENGEUR**	1 à 24
HARDY	25 à 55	**VIGOR**	48 à 73

PRIX D'UN EXEMPLAIRE :

Pour la FRANCE et UNION FRANÇAISE :	Pour la SUISSE :	Pour le CANADA :	Pour la BELGIQUE et le CONGO BELGE :
0,40 NF.	**0** Fr. **50** Suisse	**15** Cents	**5** Francs Belges

Pour recevoir les exemplaires qui vous intéressent, il vous suffira de nous adresser le montant correspondant par numéro au Tarif ci-dessus ; et de la façon que nous vous indiquons ci-après :

Pour nos clients de FRANCE et UNION FRANÇAISE par Mandat-Chèque Postal à l'adresse suivante :	Nos clients SUISSES et CANADIENS régleront par Mandat International libellé comme suit :	Nos clients BELGES et CONGOLAIS régleront par Mandat-Chèque Postal libellé comme suit :
ARTIMA-TOURCOING (France) *Compte Chèque Postal : Lille 1636.27*	**ARTIMA-TOURCOING (France)** *Compte Chèque Postal : Lille 1636.27*	**FRANCO-BELGE** 374, Chaussée du Risquons-Tout C. C. P. 694.84 **MOUSCRON** (Belgique)

Inutile de nous écrire ! Portez dans la partie réservée à la Correspondance figurant au dos de ce mandat, les **TITRES** et **NUMÉROS** que vous désirez en contrepartie de votre versement.

ATTENTION ! le mandat Chèque Postal est le plus **ÉCONOMIQUE pour vous !**

● **Aucun envoi ne sera effectué contre remboursement** ●

Ne nous demandez pas d'autres Numéros que ceux figurant sur cette liste....

.... car ils sont tous épuisés.

TARIF des abonnements annuels (12 numéros)

POUR CHACUN DE NOS ILLUSTRÉS AU FORMAT **ARTIMA** *ET* **DIGEST**
DES TITRES SUIVANTS :

ARTIMA :

ARDAN — AUDAX — AVENTURES FICTION — AVENTURES FILM — BAT-MAN — COSMOS CHOC — COMMANDO — DYNAMIC — MÉTÉOR — MONDE FUTUR — OLYMPIC — SIDÉRAL SPOUTNIK — TÉMÉRAIRE — TAROU — TIM ET TOM — VIGOR

DIGEST :

BIG-BOY — FOXIE — RED CANYON — VENGEUR — S.O.S. — FLASH

Aucun envoi ne sera effectué contre remboursement

FRANCE et UNION FRANÇAISE	BELGIQUE et CONGO BELGE	AUTRES PAYS
4,50 NF.	**55 Francs belges**	**5,50 NF. français**
Règlement : par Mandat Chèque Postal à l'adresse suivante :	**Règlement :** par Mandat Chèque Postal libellé comme suit :	Règlement : par mandat international libellé comme suit :
ARTIMA-TOURCOING (France)	**FRANCO-BELGE** 374, Chaussée du Risquons-Tout, MOUSCRON (Belgique) C. Chèq. Post. 694.84	**ARTIMA-TOURCOING (Nord) France**
Compte Chèque Postal LILLE 1636.27		**Compte chèque postal LILLE 1636.27**

SURTOUT ! *N'oubliez pas de porter dans la partie réservée à la correspondance, figurant au dos du mandat, les* TITRES *que vous désirez et à partir de quel* NUMÉRO *doit commencer votre abonnement.*

ATTENTION ! le mandat Chèque Postal est le plus ÉCONOMIQUE pour vous ! Si vous désirez nous écrire, indiquez simplement sur votre enveloppe : **ARTIMA à TOURCOING** (Nord) - FRANCE

NOUS LISONS TOUJOURS VOS LETTRES AVEC LE PLUS GRAND PLAISIR ET NOUS TÂCHONS, DANS TOUTE LA MESURE DU POSSIBLE, DE SATISFAIRE VOTRE CURIOSITÉ. CEPENDANT, NOUS CONSTATONS QUE MALGRÉ LES AVIS, BEAUCOUP DE NOS CORRESPONDANTS OUBLIENT DE JOINDRE 0,25 NF. EN TIMBRES-POSTE OU UN COUPON-RÉPONSE INTERNATIONAL A LEUR DEMANDE DE RENSEIGNEMENTS. N'OUBLIEZ PAS CETTE PRÉCAUTION SI VOUS VOULEZ OBTENIR UNE RÉPONSE DES SERVICES INTÉRESSÉS.

A nos Abonnés

Le cachet ci-contre, apposé sur la première page de texte, annonce la fin de votre abonnement. Si vous ne voulez pas subir d'interruption dans la réception de vos journaux, envoyez-nous sans tarder le montant de votre renouvellement.

CHANGEMENTS D'ADRESSE. — Nous ne pourrons tenir compte des changements d'adresses que si vous voulez bien les accompagner des frais de modification de plaque 0,30 NF. en timbres pour la Métropole, ou en coupon-réponse pour l'Union Française et l'Étranger).

Chers Amis Lecteurs,

Voici la liste complète de la collection qu'**ARTIMA** VOUS OFFRE CE MOIS-CI :

Cow-boys : **AUDAX N° 87 — RED CANYON N° 69.**
Brousse : **TAROU N° 74 — ARDAN N° 96.**
Aviation, Espionnage, Police : **S.O.S N° 11. — FLASH N° 11 — TIM ET TOM N° 5.**
Science Fiction : **MÉTÉOR N° 82 — COSMOS N° 40 — SPOUTNIK N° 27 — SIDÉRAL N° 23 — AVENTURES FICTION N° 22 — MONDE FUTUR N° 13.**
Guerre : **DYNAMIC N° 89 — VIGOR N° 74 — TÉMÉRAIRE N° 17 — COMMANDO N° 5 — CHOC N° 5.**
Aventures : **BIG BOY N° 41 — AVENTURES FILM N° 92. — BAT-MAN N° 1.**
Humoristique : **FOXIE N° 41.**
Historique : **VENGEUR N° 25.**
Sport : **OLYMPIC N° 25.**

© ARTIMA 1960

MLP

2-1960

Loi N° 49-956 du 16 Juillet 1949 sur les Publications destinées à la Jeunesse.

Comité de Direction :
HANSELIN Fernand, *Directeur de Fabrication.*
DEFLANDRE René, *Inspecteur des ventes.*
KEIRSBILK Émile, *Gérant.*
Éditions **ARTIMA-TOURCOING.**
IMPRIMÉ EN FRANCE

Les P.-F. Léonard DANEL, Loos (Nord)
20967 - 1-60. Dépôt légal 3092

LE NUMÉRO 0,40 NF.
ARTIMA
PASSEZ LA BARRIERE DE LA RÉALITE DANS NOS Fictions
MÉTÉOR
SCIENCE FICTION
AVENTURES FICTION
ATOME KID
COSMOS
SPOUTNIK
Science fiction
Sidéral
MONDE FUTUR
Science fiction
MP